



COMUNI INTERESSATI DALL'APPROCCIO LEADER PER LA PROVINCIA DI SIENA – P.S.R. 2014-2022

I territori eligibili per la Provincia di Siena sono quelli definiti nel P.S.R. 2014-2022 con la distinzione dei 35 Comuni che la compongono suddivisi in 3 fasce:

Comuni interamente eligibili (n. 26)

- ✓ Comune di Abbadia San Salvatore
- ✓ Comune di Asciano
- ✓ Comune di Buonconvento
- ✓ Comune di Casole d'Elsa
- ✓ Comune di Castellina in Chianti
- ✓ Comune di Castelnuovo Berardenga
- ✓ Comune di Castiglione d'Orcia
- ✓ Comune di Cetona
- ✓ Comune di Chiusdino
- ✓ Comune di Gaiole in Chianti
- ✓ Comune di Montalcino
- ✓ Comune di Montepulciano
- ✓ Comune di Monteroni d'Arbia
- ✓ Comune di Monticiano
- ✓ Comune di Murlo
- ✓ Comune di Piancastagnaio
- ✓ Comune di Pienza
- ✓ Comune di Radda in chianti
- ✓ Comune di Radicofani
- ✓ Comune di Radicondoli
- ✓ Comune di San Casciano dei Bagni
- ✓ Comune di San Gimignano
- ✓ Comune di San Quirico d'Orcia
- ✓ Comune di Sarteano
- ✓ Comune di Sovicille
- ✓ Comune di Trequanda

Territori parzialmente eligibili (n.3)

- ✓ Comune di Chianciano Terme
- ✓ Comune di Rapolano Terme
- ✓ Comune di Torrita di Siena

Nello specifico:

Il territorio eligibile nel Comune di **Chianciano Terme**, è solo la zona ricompresa all'interno del territorio dell'Unione dei Comuni Val di Chiana Senese.

Il territorio eligibile nel Comune di **Rapolano Terme** è solo la zona ricompresa all'interno dell'area verde nella seguente cartografia:

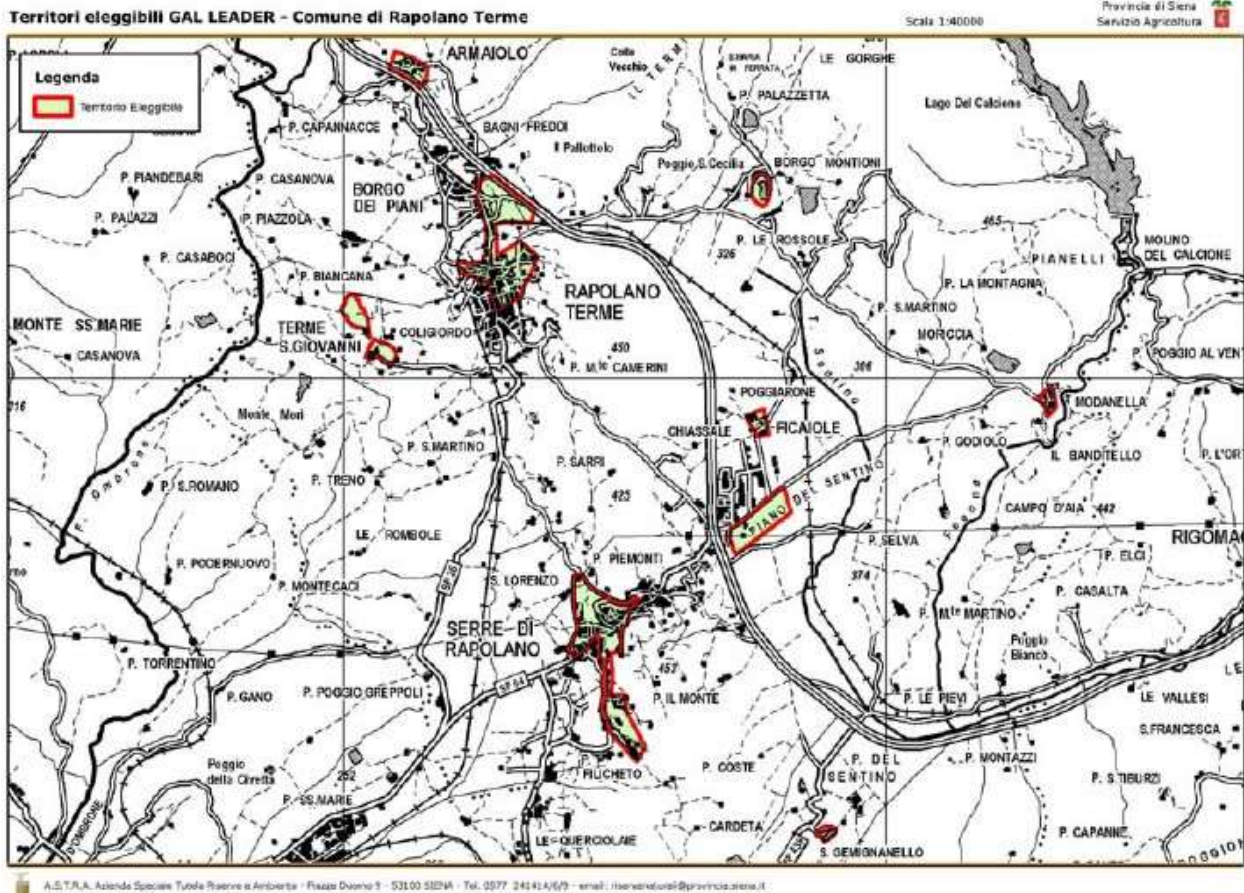

Il territorio eligibile nel Comune di **Torrita di Siena** è solo la zona ricompresa all'interno dell'area verde nella seguente cartografia:

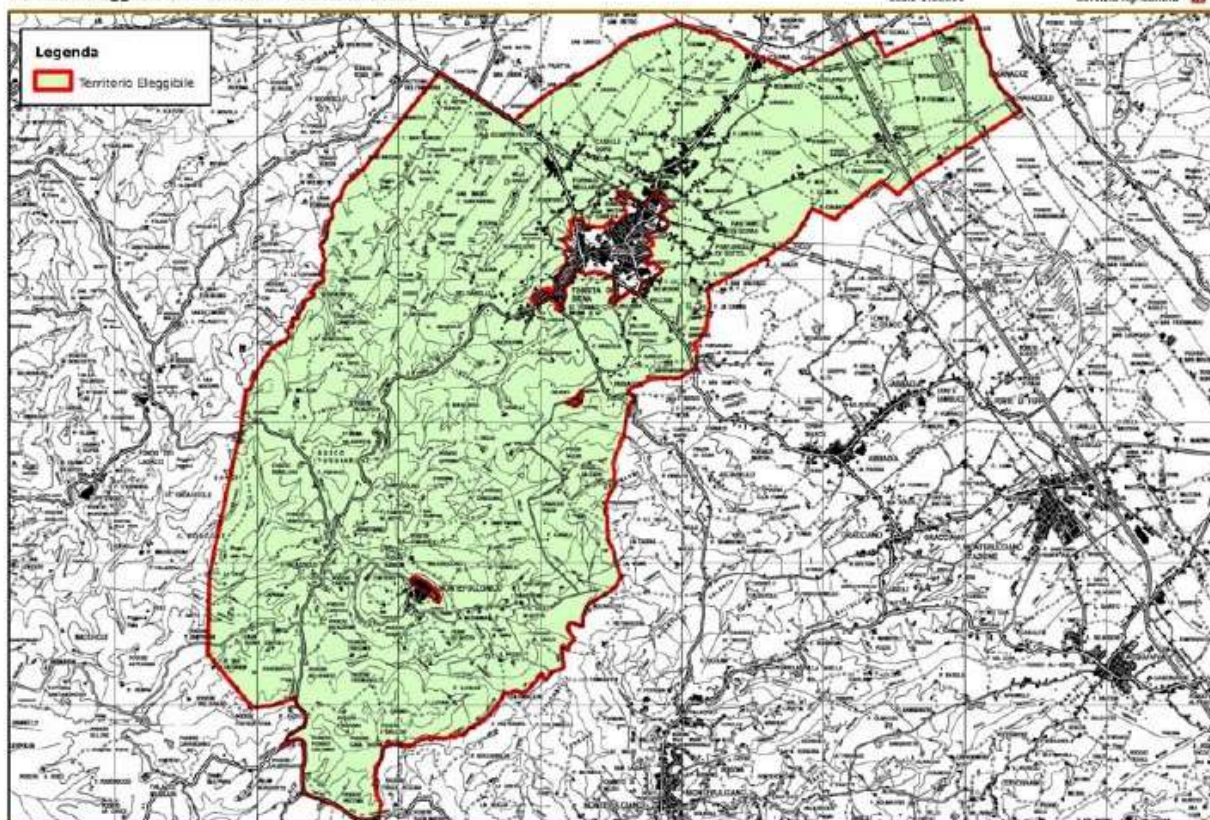

Comuni non eligibili (n. 6)

- ✓ Comune di Chiusi
- ✓ Comune di Colle Val d'Elsa
- ✓ Comune di Monteriggioni
- ✓ Comune di Poggibonsi
- ✓ Comune di Siena
- ✓ Comune di Sinalunga